

7. Dnes a zítra

Petr Jiříček

15

Charity

Harney

Choir

Pno.

Vln. I

Vln. II

Vla.

Vc.

22

Charity

Harney

Choir

Pno.

Vln. I

Vln. II

Vla.

Vc.

C F/G G C F/G G

Pro miñ-te, pro miñ-te_ mi, pro sim,

28 C F/G G C F/G G C F/G G C F/G G F D/F# G

Charity

Harney

Choir

Pno.

Vln. I

Vln. II

Vla.

Vc.

Dnes ne-mů - že - te jít do vnitř, ve stře - du kni-hov-na je za-vře - ná.
 mys-lel jsem, že tu nik-do ne ní...

34 C F/G G C F/G G C F/G G C F/G G C F/G G C F/G G

Charity

Harney

Choir

Pno.

Vln. I

Vln. II

Vla.

Vc.

Nej-spíš pri-šel jste se po-dí- vat, co ješ-tě špat-né
 A no, to já dob-fe vím. Ses třen-ka půj - či-la mi klíč.

40 F D7/F# G C7/E F Fm/D G C7/E F Fm/D G

Charity

ho o mé kni-hov-ně půj-de říct? Dnes má a zí-ra tře-ba tvá... Dnes ně-co kon - čí a zí - tra za-čí ná...

Harney

Choir

Pno.

Vln. I

Vln. II

Vla.

Vc.

46 C F/G G C F/G G C F/G G C F/G G C F/G G C F/G G

Charity

Ne-vím, proč jste mě po-mlu-vil. A být

Harney

To mu-sí být ně-ja-ký o-myl, proč bych měl mlu-vit pro-ti vám?

Choir

Pno.

Vln. I

Vln. II

Vla.

Vc.

52 F D7/F# G C F/G G C F/G G C F/G G C F/G G

Charity vá - mi ra-dě-ji ne-za-pí- rám. Ne-byl

Harney Přiz-nal bych se, však k če mu ne vím? Po-věz-te, na čem vi nu mám?

Choir

Pno.

Vln. I

Vln. II

Vla.

Vc.

58 C F/G G C F/G G F D7/F# G C7/E F Fm/D G

Charity jste to snad vy, kdo mé kni-hy zha-nil a prý na tom všem hlav-ní vi-nu mám. Dnes má a zít - ra pře-ba tvá...

Harney

Choir Dnes má,

Pno.

Vln. I

Vln. II

Vla.

Vc.

6 64 C⁷/E F F^m/D G G Am/G F/G G G Am/G F/G G

Charity Dnes ně-co kon - čí__ a zi - tra za-čí ná__

Harney

Choir zít- ra tvá__ Ne kaž dý do- mov má, ne kaž- dý má svůj cíl__ Ne kaž- dý tá - tu má, dos - ta ne__ dě- dic- tví__

Pno.

Vln. I

Vln. II

Vla.

Vc.

70 G Am/G F/G G G Am/G F/G G C⁷/E F F^m/D G

Charity Dnes má__ a zít - ra tře- ba tvá__

Harney

Choir Ži- jem na stej- ném mís- tě, v stej- ných u- li- cích, je den dru- hé - ho víc_ a víc__ ne- ná - vi- dí. Dnes má,__

Pno.

Vln. I

Vln. II

Vla.

Vc.

76 C/E F Fm/D G C F/G G C F/G G C F/G G C F/G G

Charity Dnes ně-co kon - cí - a zí - tra za - čí ná. Mně je

Harney Mým slo - vům da - li ji - ný výz nam, to pro vás chci vše - vy - lep - šit.

Choir zí - ra tvá. zí - ra tvá.

Pno.

Vln. I

Vln. II

Vla.

Vc.

82 C F/G G C F/G G F D/F# G C/E F Fm/D G

Charity jed - no, co ří - ká - te, že jste ří - kal, chtě - la jsem jen tro chu pe - něz na še - trit. Dnes má - a zí - ra tře - ba tvá...

Harney

Choir Dnes má. Dnes má.

Pno.

Vln. I

Vln. II

Vla.

Vc.

88 C⁷/E F Fm/D G DOHRA (s recitací)

Charity Dnes ně-co kon - či... a zí - tra za-čí ná...
 Harney
 Choir zít-ra tvá.
 zít-ra tvá.

Pno.

Vln. I
 Vln. II
 Vla.
 Vc.

95

Charity
 Harney
 Choir

Pno.

Vln. I
 Vln. II
 Vla.
 Vc.

Recitace:
 Harney - "No tak, že jste to tak nemyslela?
 Že si doopravdy nemyslíte, že bych udělal něco, čím bych vám ublížil?"
 Charity - "Ale proč jste to teda udělala?"
 Harney - "No přece, aby vám tu bylo příjemnější a taky, aby bylo líp knihám."

7. Dnes a zítra

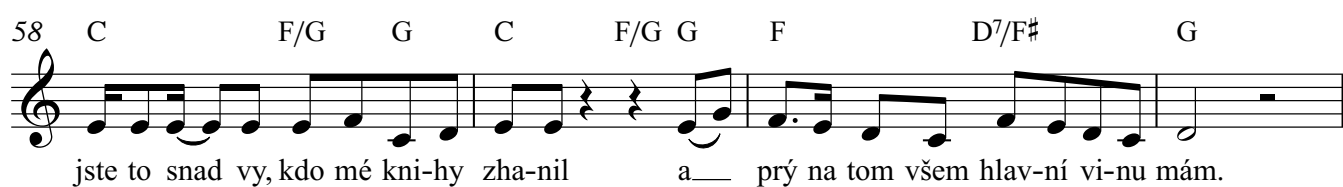
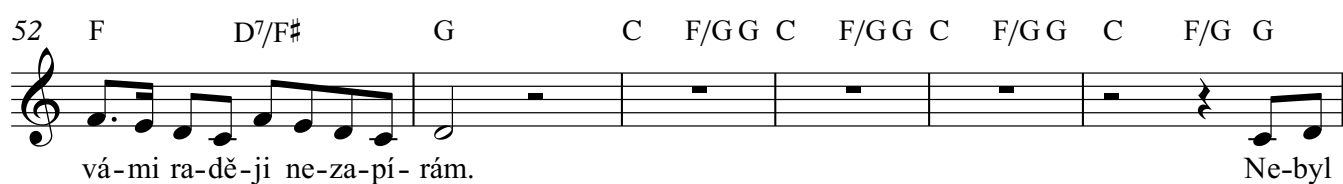
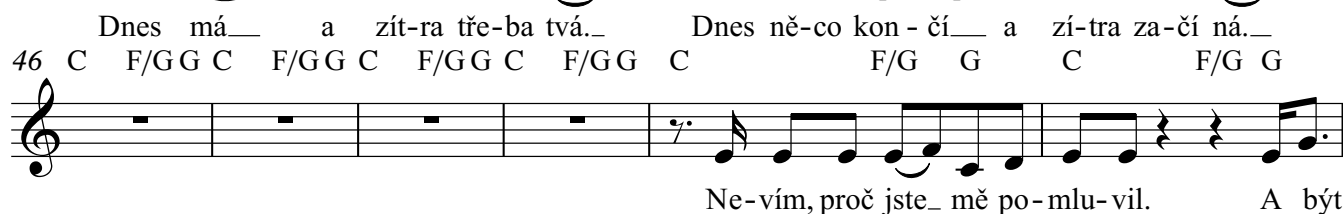
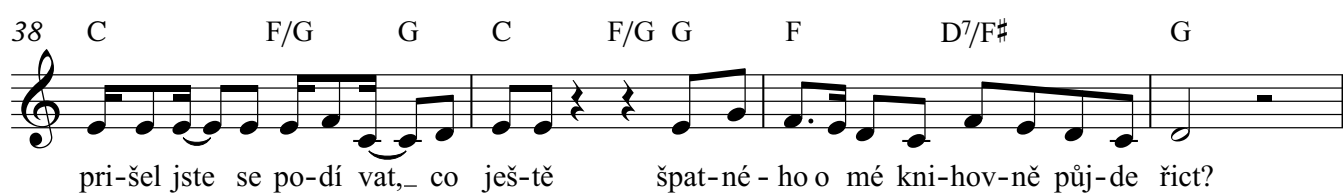
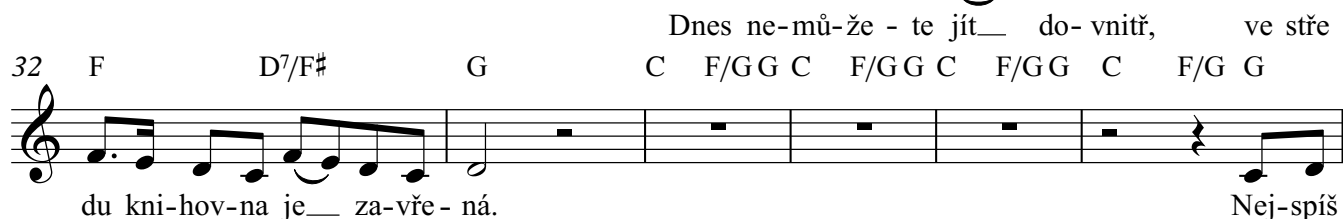

74 C⁷/E F Fm/D G C⁷/E F Fm/D G

Dnes má__ a zít-ra tře-ba tvá... Dnes ně-co kon - cí__ a zí-tra za-čí ná...
78 C F/G G C F/G G C F/G G C F/G G C F/G G

Mně je jed-no, co ří ká - te, že jste ří- kal, chtě-la

84 F D⁷/F# G C⁷/E F Fm/D G

jsem jen tro-chu pe-něz na še - trit. Dnes má__ a zít-ra tře-ba tvá...
88 C⁷/E F Fm/D G

Dnes ně - co kon - cí__ a zí - tra za - čí - ná...
90 DOHRA (s recitací)

10

7. Dnes a zítra

Harney

Petr Jiríček

11 2 9 2

26
8 Pro-miň-te, pro-miň-te__ mi, pro- sím, mys-lel jsem, že tu nik - do

29
8 ne- ní. A- no, to já__ dob-ře vím.

36
8 Ses-třen - ka půj-či-la mi klíč.

43
8 To mu-sí být ně-ja-ký o- myl, proč bych měl mlu-vit pro-ti vám?

46
8 Přiz-nal bych se, však k če mu ne vím? Po-věz-te, na čem vi-nu

50
8 mám?

57
8 mám?

64
8 mám?

74

78

Mým slo-vům da - li ji - ný výz- nam,

to pro vás chci vše_ vy-lep

81

šit.

88

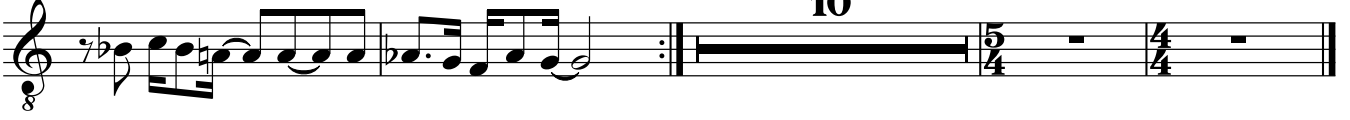

7. Dnes a zítra

Choir

Petr Jiríček

Dnes má,_____

Dnes má,_____

zítr-ra tvá._____ Ne kaž dý do-mov má, ne kaž-dý má svůj cíl..._

zítr-ra tvá._____ Ne kaž dý do-mov má, ne kaž-dý má svůj cíl..._

Ne kaž-dý tá - tu má, dos - ta ne dě-dic tví..._ Ži-jem na stej ném mís - tě,

Ne kaž-dý tá - tu má, dos - ta ne dě-dic tví..._ Ži-jem na stej ném mís - tě,

v stej ných u-li-cích, je den dru hé - ho víc_ a víc_ ne-ná - vi-dí.

v stej ných u-li-cích, je den dru hé - ho víc_ a víc_ ne-ná - vi-dí.

V.S.

Choir

74

Dnes má, zít-ra tvá.

Dnes má, zít-ra tvá.

Dnes má, zít-ra tvá.

8

8

10

5/4

4/4

7. Dnes a zítra

Piano

Petr Jiríček

5

8

12

15

19

23

26

30

33

36

40

43

46

50

54

58

62

66

70

74

78

82

85

88

92

95

99

Recitace:

Harney - "No tak, že jste to tak nemyslela?"

Že si doopravdy nemyslíte, že bych udělal něco, čím bych vám ublížil?"

Charity - "Ale proč jste to teda udělal?"

Harney - "No přece, aby vám tu bylo příjemněji a taky, aby bylo líp knihám."

7. Dnes a zítra

Violin I

Petr Jiríček

11 2

pp

17

21 22

46 20 12

78 8 4 10

5/4 4/4

7. Dnes a zítra

Violin II

Petr Jiráček

11 2 *pp*

19 22

46 20 12

78 8 4 10 5/4 4/4

7. Dnes a zítra

Viola

Petr Jiráček

11 2

pp

19 22

5/4

46 20 12

78 8 4 10

5/4 4/4

7. Dnes a zítra

Violoncello

Petr Jiráček

11 2 pizz. *p*

16

20

23 22

46 20 12

78 8 4 10 5/4 4/4